

*** BALANÇO PATRIMONIAL LEVANTADO EM 31.12.06 ***

ATIVO

ATIVO CIRCULANTE

DISPONÍVEL

CAIXA

1.425,65

BANCO CONTA MOVIMENTO

1.201,20

2.626,85

ATIVO PERMANENTE

IMOBILIZADO

COMPUTADORES E PERIFÉRICOS

260,00

(-) DEPREC.ACUMULADA

13,00

247,00

TOTAL DO ATIVO..... 2.873,85

PASSIVO

PASSIVO CIRCULANTE

EMPRÉSTIMOS

35,00

OBRIGAÇÕES FISCAIS E SOCIAIS

1.185,39

1.220,39

PATRIMÔNIO LÍQUIDO

SUPERAVIT ACUMULADO

1.653,46

1.653,46

TOTAL DO PASSIVO.....2.873,85

PELOTAS, 31 DE DEZEMBRO DE 2006.

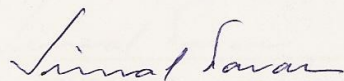

CONTADOR

SERTEC Serviços Técnicos Contábeis Ltda.

CRC/RS 2761/0-0

Rua Lobo da Costa, 726 loja 728

96010-150 - ☎ 3225-6742 - Pelotas-RS

Resp. Téc. Sinval Tavares

Cont. CRC-RS 29687 - CPF 021.712.360-00

DIRETORIA

BANCO DE ALIMENTOS DE PELOTAS.
CNPJ: 08.101.556/0001-86

FL.007

*** DEMONSTRAÇÃO DO RESULTADO DO EXERCÍCIO LEVANTADO EM 31.12.06 ***

RECEITAS OPERACIONAIS

RECEITAS SOCIAIS

DOAÇÕES

6.900,00

DESPESAS OPERACIONAIS

(-) DESPESAS ADMINISTRATIVAS

105,00

(-) DESPESAS C/ PESSOAL

5.009,30

(-) DESPESAS C/SERV.DE TERCEIROS

20,00

(-) DESPESAS FINANCEIRAS

99,24

(-) DEPRECIAÇÃO

13,00

5.246,54

(=) RESULTADO OPERACIONAL

1.653,46

(=) SUPERAVIT LÍQUIDO DO EXERCÍCIO

1.653,46

PELOTAS, 31 DE DEZEMBRO DE 2006.

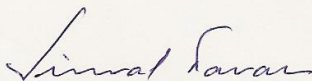

CONTADOR

DIRETORIA

SERTEC Serviços Técnicos Contábeis Ltda.
CRC/RS 2761/0-0
Rua Lobo da Costa, 726 loja 728
96010-150 - ☎ 3225-6742 - Pelotas-RS
Resp. Téc. Sinval Tavares
Cont. CRC-RS 29687 - CPF 021.712.360-00

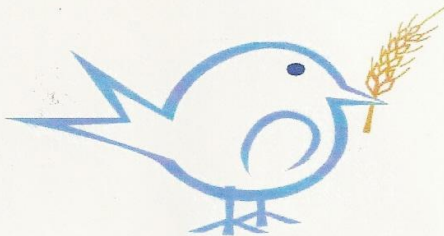

BANCO DE ALIMENTOS DE PELOTAS
UMA AÇÃO EMPRESARIAL PELA CIDADANIA
Av. Bento Gonçalves, 4825 Fone – 53 2123 8055 / 21 23 8056
Fax- 53 2123 8098 Cep- 96015-140 Pelotas – RS

PARECER DO CONSELHO FISCAL

Os conselheiros membros efetivos do Conselho Fiscal do Banco de Alimentos de Pelotas, abaixo relacionados, efetivaram detida análise e avaliação da prestação de contas relativas ao Exercício de 2006, e por terem encontrado na mais perfeita ordem e correção, houveram por bem aprovar na íntegra o referido **BALANÇO**, bem como as contas e resultados e demais documentos contábeis, inerentes ao citado período.

Pelotas, 20 de março de 2007

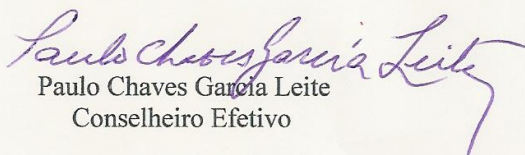
Paulo Chaves Garcia Leite
Conselheiro Efetivo

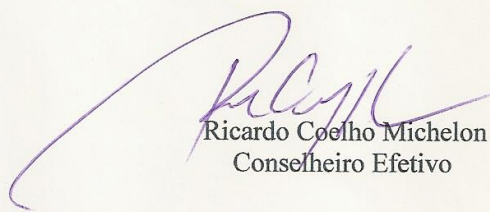
Ricardo Coelho Michelin
Conselheiro Efetivo

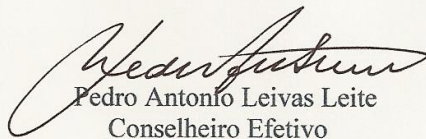
Pedro Antonio Leivas Leite
Conselheiro Efetivo